

Teilgrundriss UG  
1:25

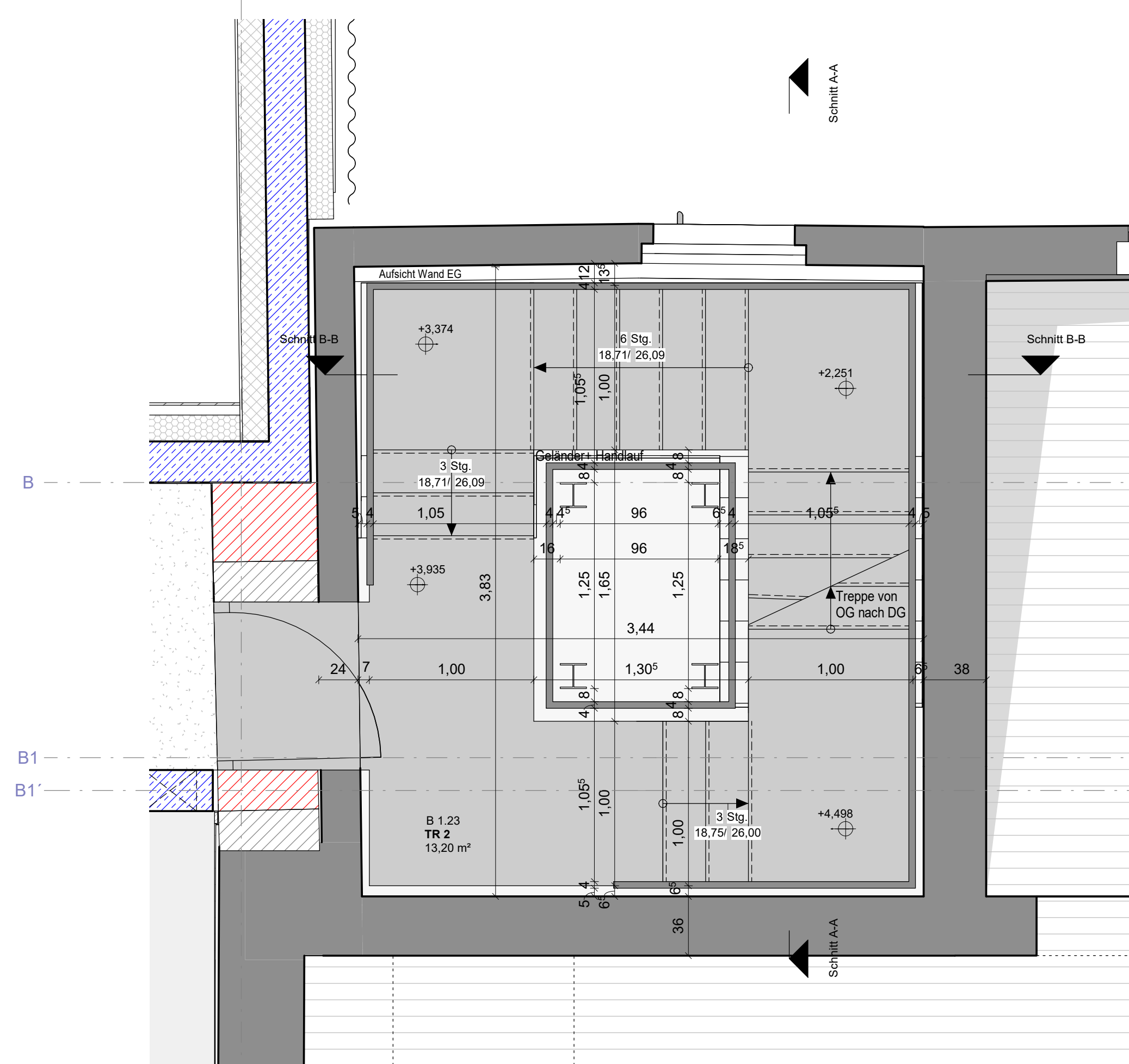

Teilgrundriss OG  
1:25

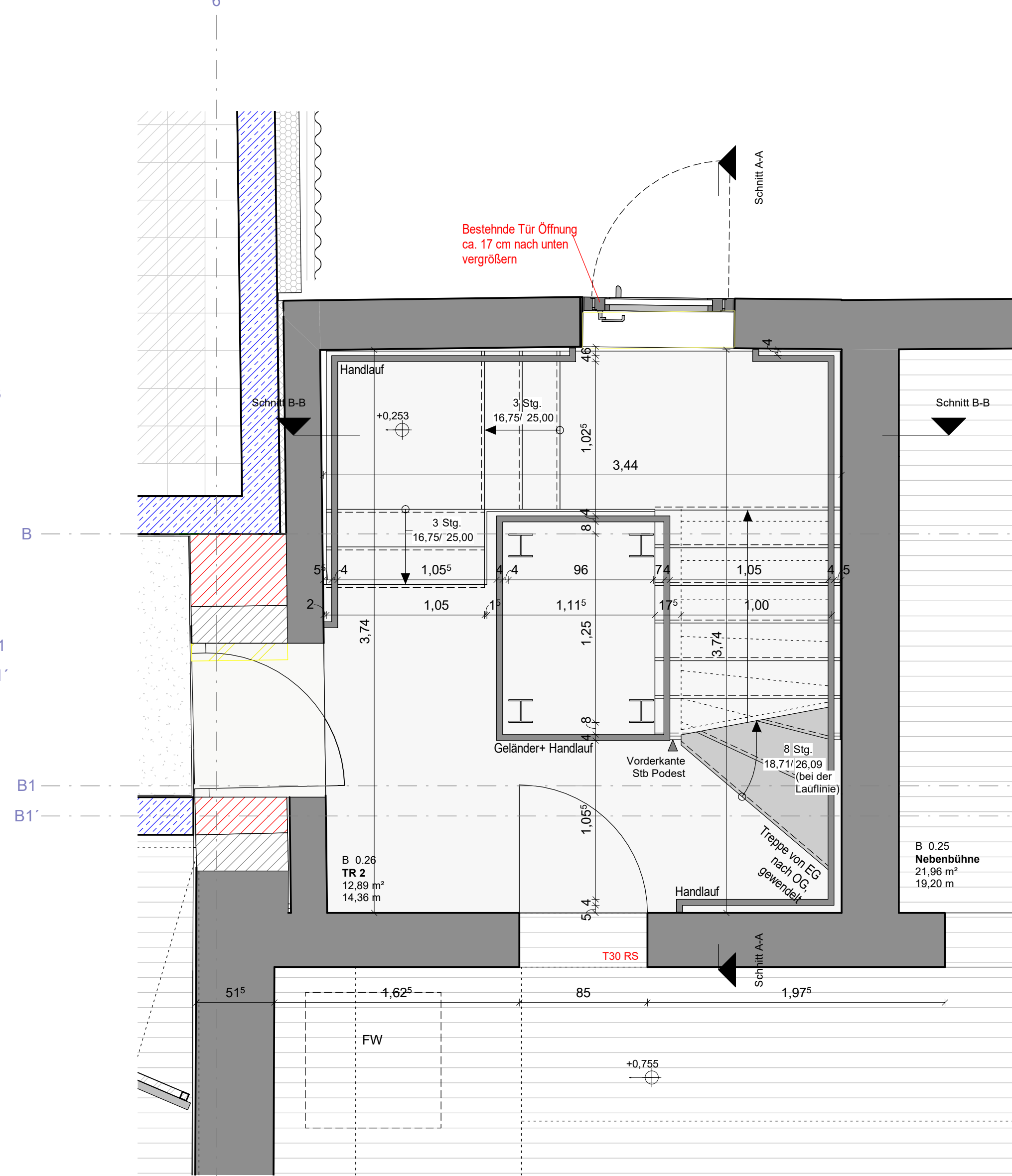

Teilgrundriss EG  
1:25

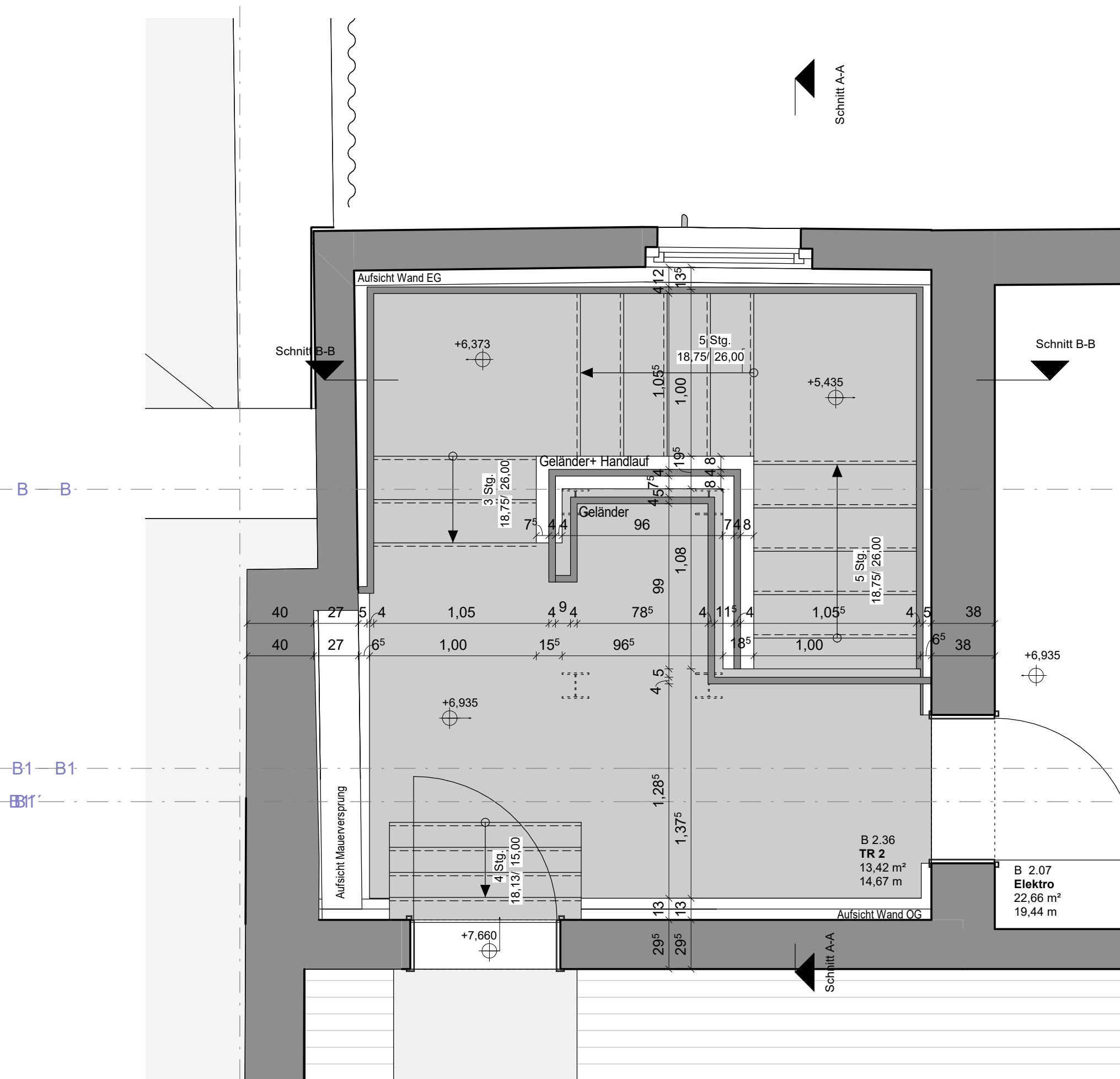

Teilgrundriss DG  
1:25

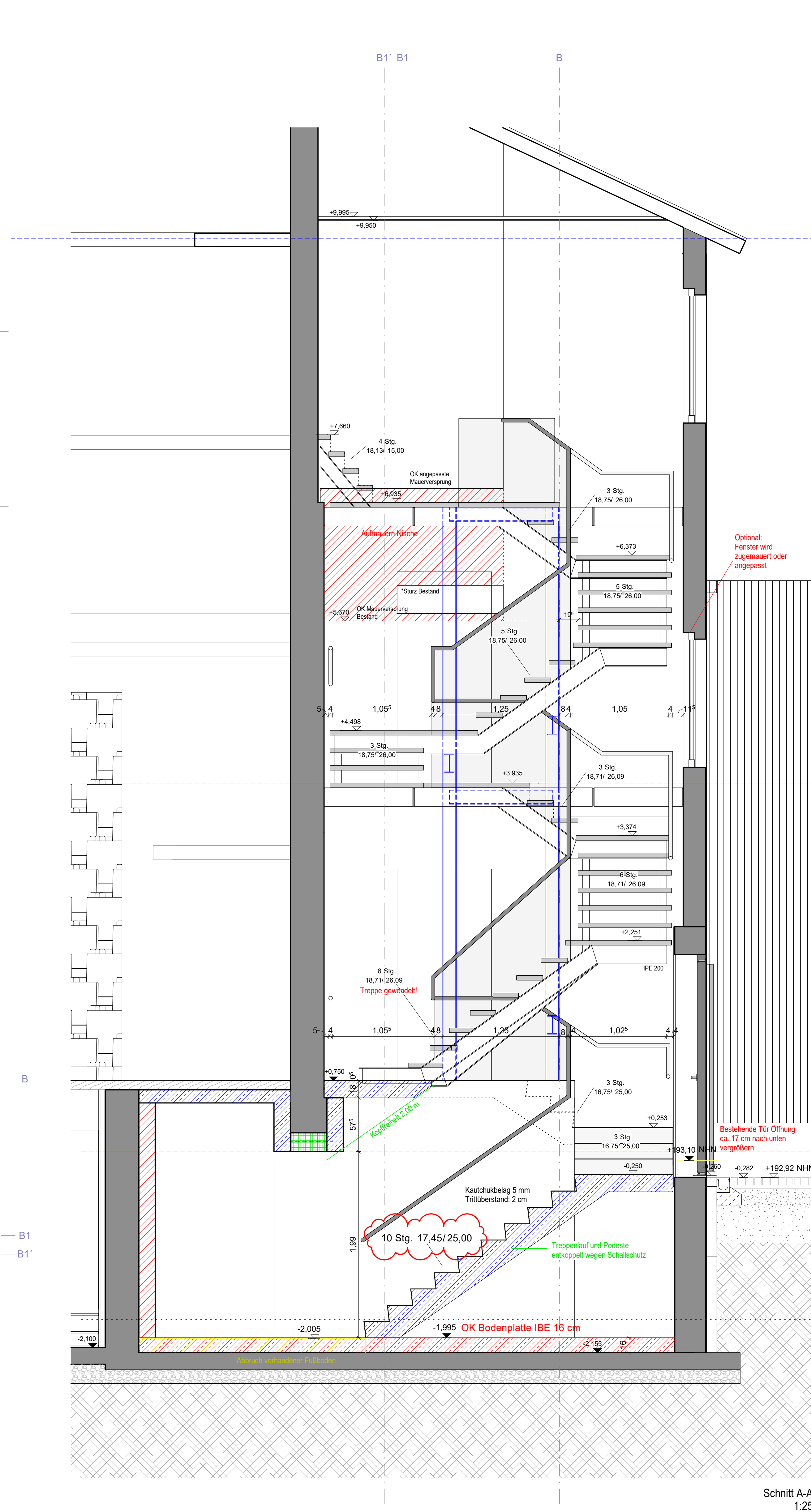

Schnitt A-A  
1:25

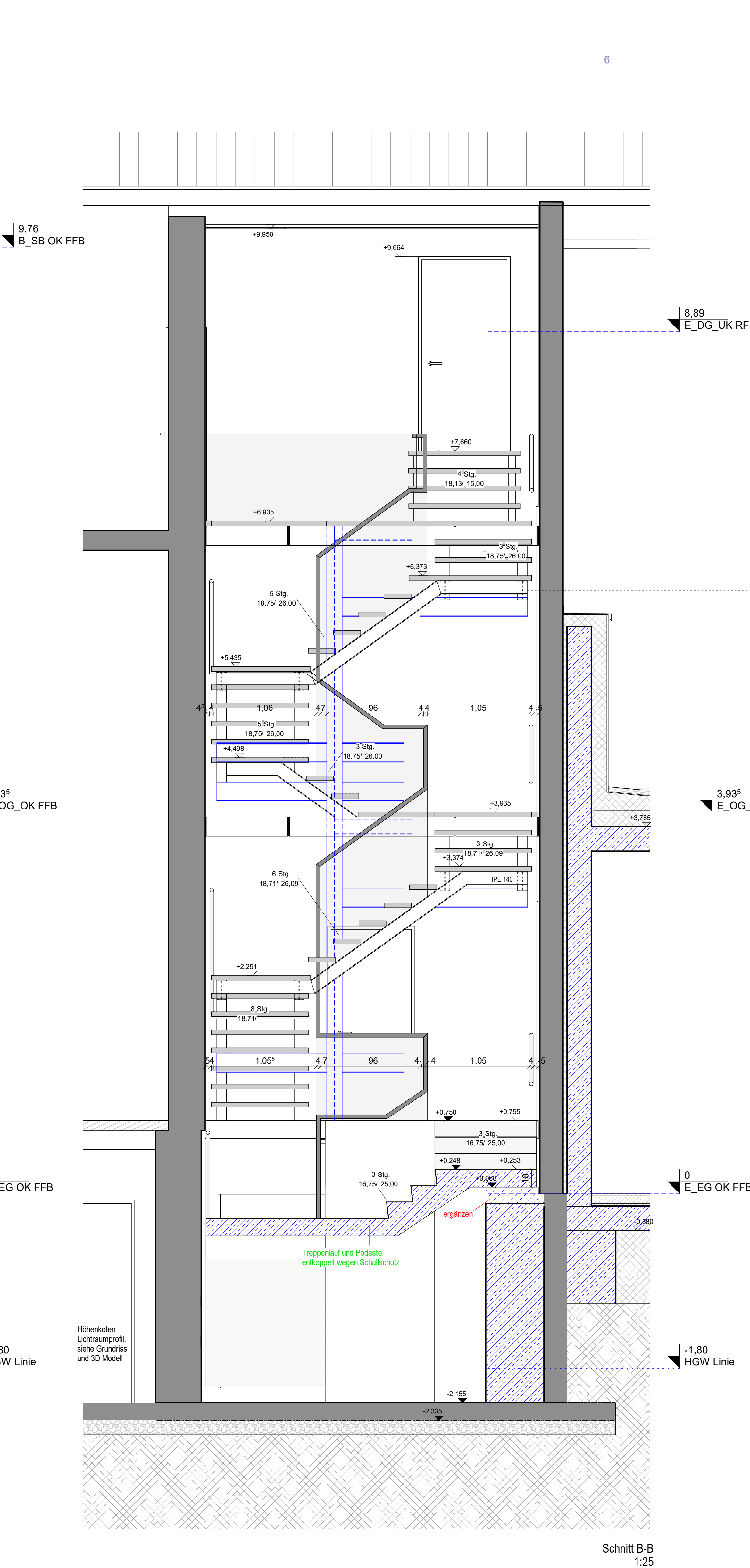

Schnitt B-B  
1:25

**Legende**

--- Gebäudeachsen	--- Schaumglas
Bestandsmauerwerk	Wärmedämmung
WU Konstruktion	Bodendurchbruch, Grundriss
Mauerwerk	Wanddurchbruch, Grundriss
Mauerwerk, Kalksandstein	Schacht, Grundriss
Stahlbeton	Deckendurchbruch, Schnitt
Beton, unbewehrt	Wanddurchbruch, Ansicht
Beton, Fertigteil	Entlasserung, abwärts verlaufend
Trockenbau	Entlasserung, von oben kommend
Abdichtung	

E WD Wanddurchbruch Elektro  
E DD Deckendurchbruch Elektro  
L WD Wanddurchbruch Lüftung

L DD Deckendurchbruch Lüftung  
KBZ Kernbohrzone  
RA Rauchabzug

Trittschule  
Wanne 50/280/1000 mm aus  
Stahlblech 4 mm, gekantet,  
Füllung Estrich, Kautschukbelag

Detail Druckstufen 1:10

Detail Geländer 1:10

Höhenbezug lokal OK FFB EG = +/- 0,00 = 193,20 m ü. NHN

**Bauherr:**  
Theater Rudolstadt

Anger 1  
07407 Rudolstadt

Tel.: 036 72 450 2901  
Fax: 036 72 450 2911

BAUWASSNAHME	Sanierung Thüringer Landestheater Rudolstadt		
LIEGENSCHAFT	Theater Rudolstadt Anger 1 07407 Rudolstadt		
PLAN	Detail Treppenhaus West	M-Wie angezeigt	Index: A
PHASE	11.04.2023	BL-AR	DTA-AR/00254
AUFGESTELLT* ENTWURFSVERFASSER	Ausführungsplanung	BL-GRÖßE	1000 x 150 mm
FACHPLANER		GEZEICHNET:	GEPRÜFT:
PROJEKTSTEUERER			

BAUFACHL. GEPR.*	TLBV Erfurt, Europaplatz 3, 99091 Erfurt		
BAUFACHL. GENEHMIGT*	TLBV Erfurt, Europaplatz 3, 99091 Erfurt		
ENVERSTÄNDNIS BAUHERR*	Theater Rudolstadt Anger 1 07407 Rudolstadt		
HINWISSE GENEHM*			
ZUR AUSSCHREIBUNG FREI*			
ZUR AUSFÜHRUNG FREI*			
* ERF. BEI HU-BAU	BEHÖRDE / FIRMA	DATUM	UNTER- SCHRIFT
* ERF. BEI AFU-BAU			